Asin ng Pamayanan

Tula:
Archbishop Soc Villegas

Musika:
Ryan Cayabyab

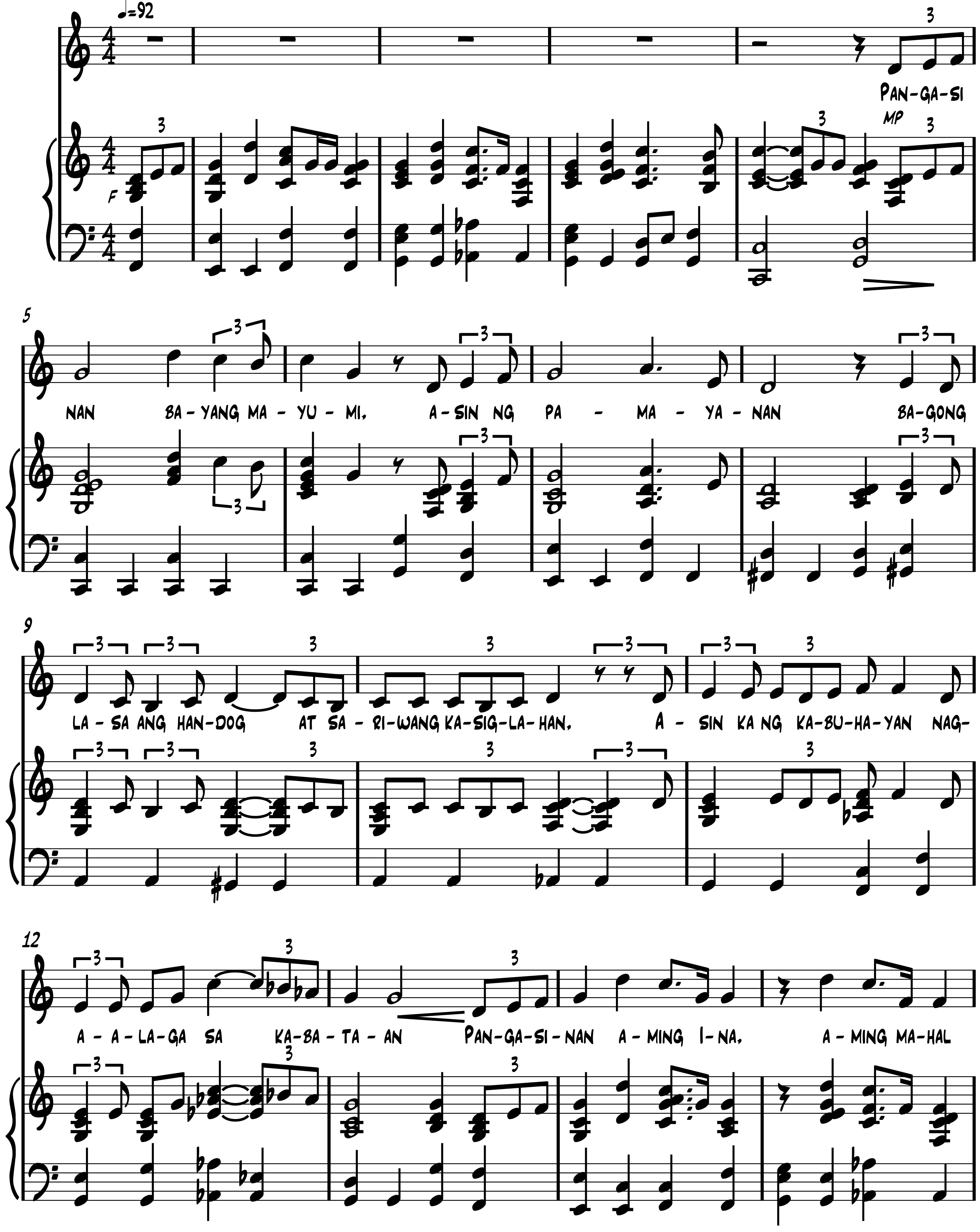

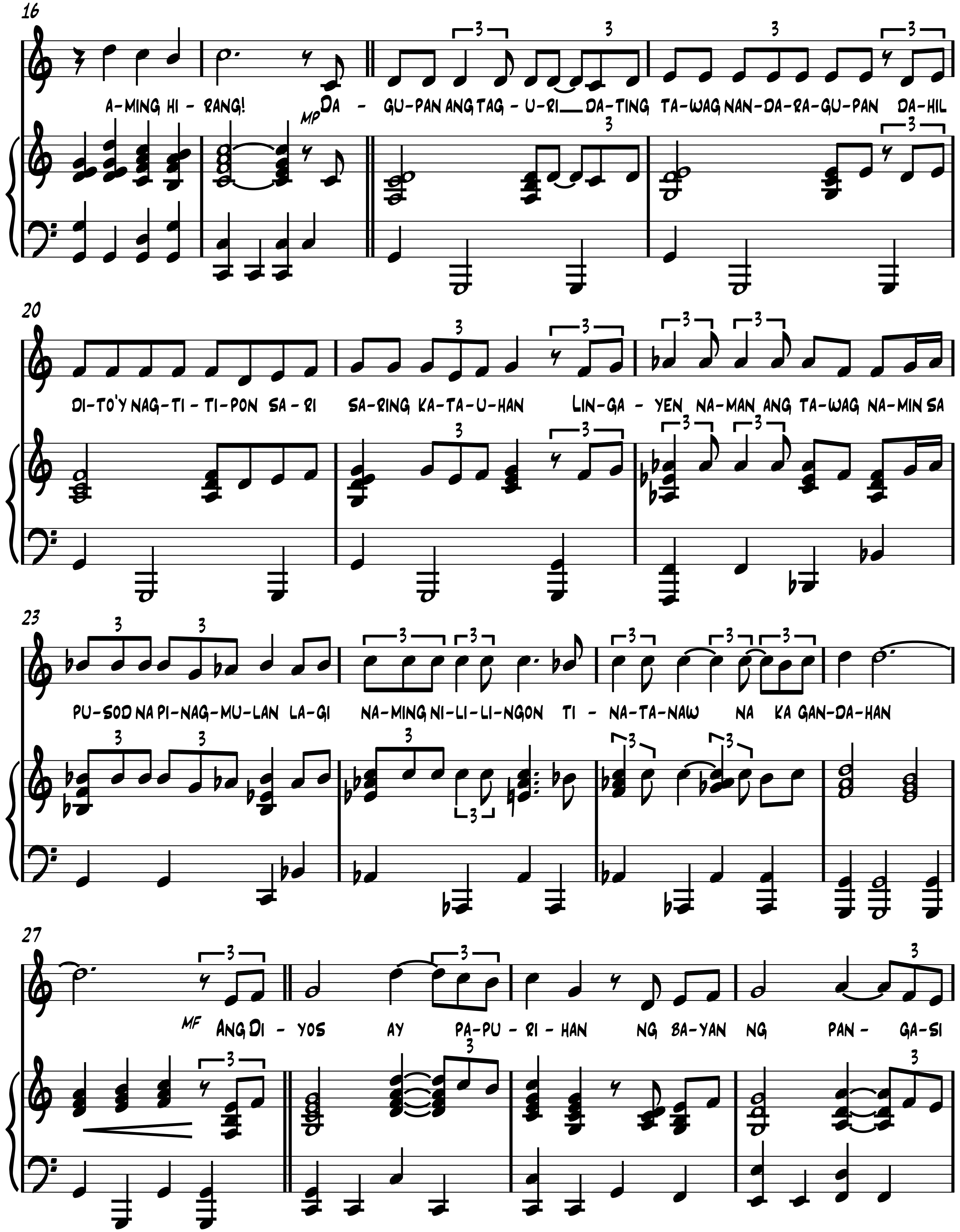
16
A-MING HI - RANG!
MP
DA - GU-PAN ANG TAG - U-RI DA-TING TA-WAG NAN-DA-RA-GU-PAN DA-HIL
20
DI-TO'Y NAG-TI - TI-PON SA - RI SA-RING KA-TA-U-HAN LIN-GA - YEN NA-MAN ANG TA-WAG NA-MIN SA
23
PU-SOD NA PI-NAG-MU-LAN LA-GI NA-MING NI-LI-LI-NGON TI - NA-TA-NAW NA KA GAN-DA-HAN
27
MF
ANG DI - YOS AY PA-PU - RI - HAN NG BA-YAN NG PAN - GA-SI

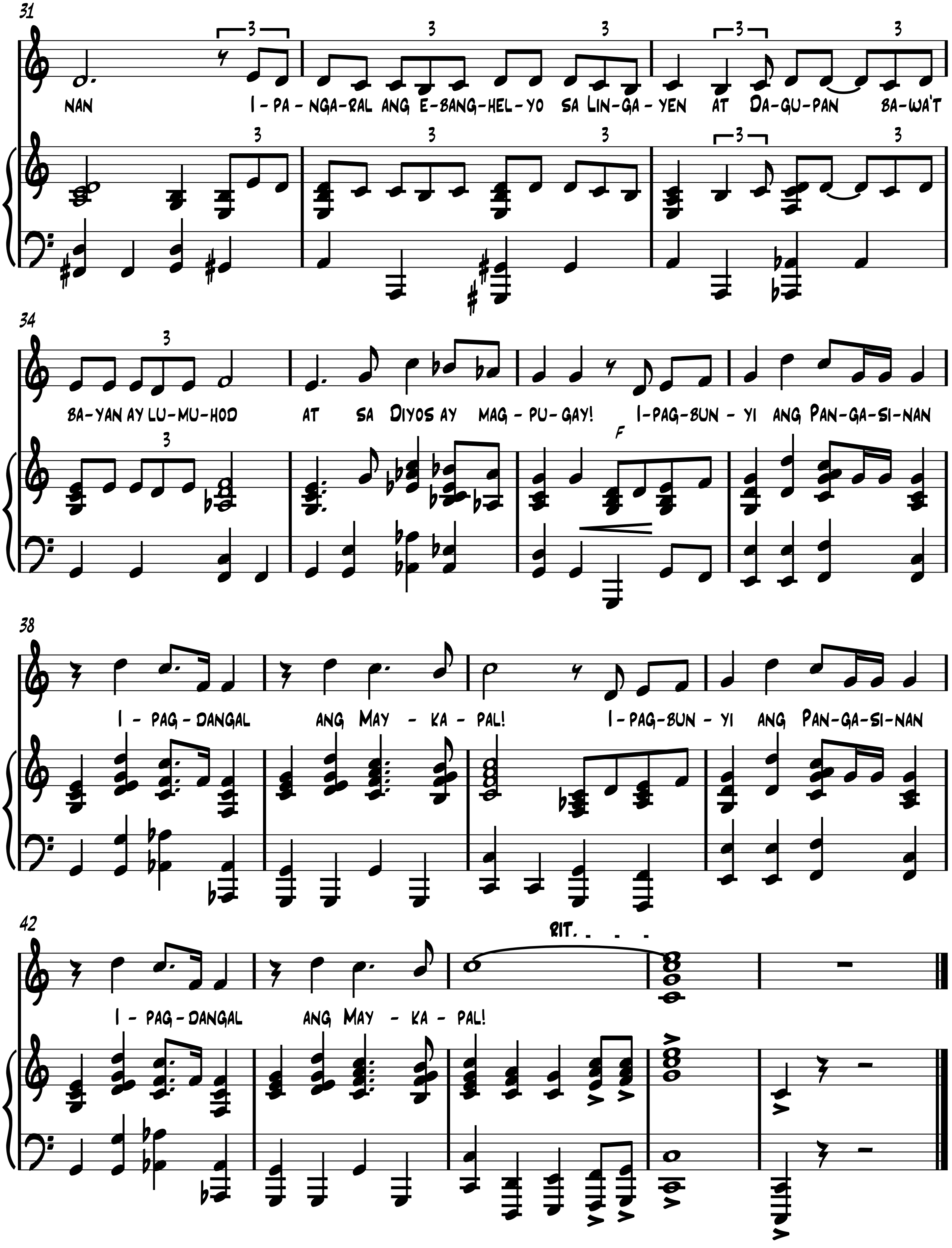
31
NAN I-PA-NGA-RAL ANG E-BANG-HEL-YO SA LIN-GA-YEN AT DA-GU-PAN BA-WA'T
34
BA-YAN AY LU-MU-HOD AT SA DIYOS AY MAG-PU-GAY! I-PAG-BUN-YI ANG PAN-GA-SI-NAN
F
38
I-PAG-DANGAL ANG MAY-KA-PAL! I-PAG-BUN-YI ANG PAN-GA-SI-NAN
42
RIT.
I-PAG-DANGAL ANG MAY-KA-PAL!